

# Tekst łatwy do czytania ETR

## Adres

Szpital Specjalistyczny im. Świętej Rodziny SPZOZ

ul. Antoniego Józefa Madalińskiego 25, 02 - 544 Warszawa

## Adres poczty elektronicznej

sekretariat@szpitalmadalinskiego.pl

## Telefon

22 450 22 15

Najbliższy przystanek dla autobusu numer 138 to Madalińskiego Szpital w odległości około 100 m.

Wejście do Szpitala i Przychodni Przyszpitalnej od ulicy Antoniego Józefa Madalińskiego 25.



## Wejście do Izby Przyjęć



Miejsca parkingowe dla osób niepełnosprawnych są przy schodach.

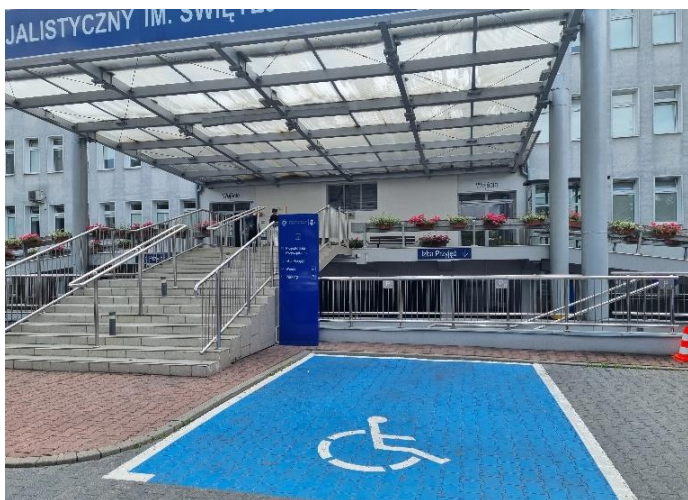

Winda dla osób niepełnosprawnych znajduje się po prawej stronie.

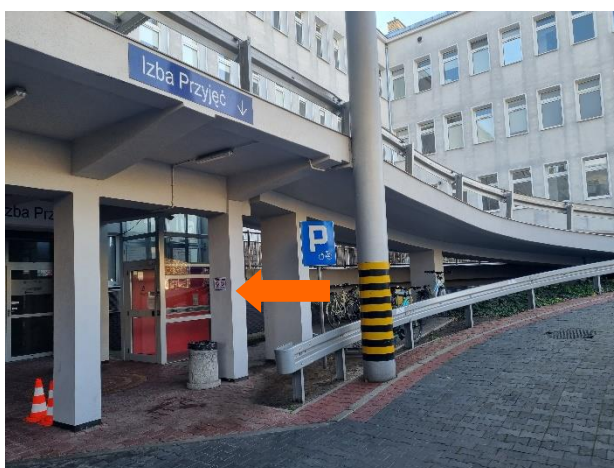
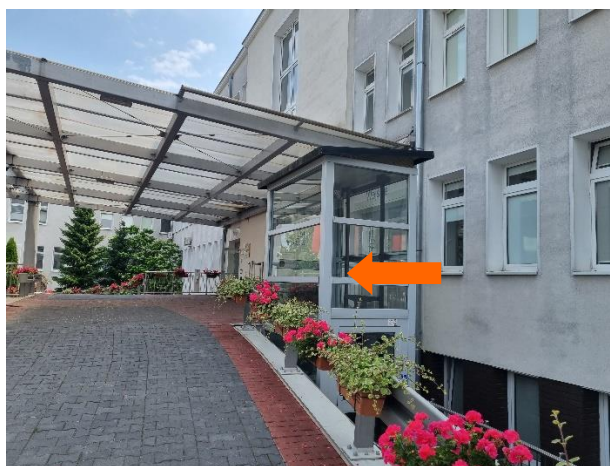

W budynku są windy i toalety dla osób niepełnosprawnych.

**Szpital Specjalistyczny im. Świętej Rodziny SPZOZ zajmuje się:**

leczeniem kobiet w ciąży

porodami

leczeniem noworodków

leczeniem dzieci do 18 roku życia

operacjami ginekologicznymi

operacjami onkologicznymi piersi i odbudową piersi

leczeniem onkologicznym – chemioterapią i leczeniem sytemowym.

Mamy 10 sal do porodu z łazienkami, w tym 3 dodatkowo z wannami.



Mamy salę porodów naturalnych, gdzie przyjmujemy porody w domowych warunkach, mogą być do wody.



Po porodzie mamy z dziećmi są w sali dla 1 lub 2 osób z łazienką.

Na salach są laktatory.



Noworodki, przedwcześnie urodzone są na salach intensywnej terapii.



Sale pacjentów leczonych pediatrycznie, ginekologicznie i onkologicznie są 1 lub 2 osobowe z łazienkami.



Sale operacyjne są bezpieczne i nowoczesnie wyposażone.



**W Przychodni Przychodni mamy lekarzy**

ginekologów i położników – prowadzą ciążę i leczą kobiety

neonatologów – leczą noworodki

onkologów – leczą nowotwory



**Odpłatnie przyjmują:**

rehabilitanci – leczą problemy z poruszaniem się, wady postawy dzieci i dorosłych, ćwiczą z kobietami w ciąży i po porodzie;

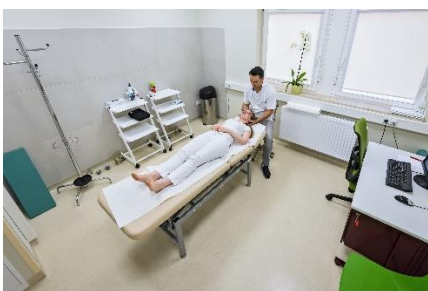

konsultanci laktacyjni - pomagają przy karmieniu piersią.



**Mamy szkołę rodzenia i programy edukacyjne – uczymy o porodzie i opiece nad noworodkiem.**



**Robimy badania:**

w punkcie pobrań - z krwi, moczu, kału,

USG – badanie obrazowe,

RTG – badanie obrazowe

Mammografia – badanie obrazowe piersi.



**Mamy psychologa w Szpitalu.**

**Mamy bezpłatne programy i badania profilaktyczne:**

badanie wykrywa raka szyjki macicy - dla kobiet w wieku od 25 do 59 lat,

badanie wykrywa raka piersi - dla kobiet w wieku od 50 do 69 lat,

badania, które wykrywają choroby genetyczne - dla kobiet w ciąży,

badania i konsultacje fizjoterapeutyczne - dla mam i dzieci w pierwszych tygodniach po porodzie.

**Mamy kontrakt z Narodowym Funduszem Zdrowia.**

**Niektóre wizyty i badania są płatne.**

**Mamy Pełnomocnika ds. Praw Pacjenta** - zajmuje się skargami i opiniami.

Można napisać emaila na adres [a.cyluk@szpitalmadalinskiego.pl](mailto:a.cyluk@szpitalmadalinskiego.pl)

albo zadzwonić 22 450 24 86, 691 315 343

od poniedziałku do piątku od godziny 8 do 15.